

**SULIT**



**KEMENTERIAN PENDIDIKAN TINGGI  
JABATAN PENDIDIKAN POLITEKNIK DAN KOLEJ KOMUNITI**

**BAHAGIAN PEPERIKSAAN DAN PENILAIAN  
JABATAN PENDIDIKAN POLITEKNIK DAN KOLEJ KOMUNITI  
KEMENTERIAN PENDIDIKAN TINGGI**

**JABATAN PERDAGANGAN**

**PEPERIKSAAN AKHIR**

**SESI II : 2022/2023**

**DPB10013 MICROECONOMICS**

**TARIKH : 12 JUN 2023**

**MASA : 11.15 PG – 1.15 PTG (2 JAM)**

---

Kertas ini mengandungi **SEMBILAN (09)** halaman bercetak.

Struktur (4 soalan)

Dokumen sokongan yang disertakan : Tiada

---

**JANGAN BUKA KERTAS SOALAN INI SEHINGGA DIARAHKAN**

(CLO yang tertera hanya sebagai rujukan)

**SULIT**

**INSTRUCTION:**

This section consists of **FOUR (4)** structured questions. Answer **ALL** questions.

**ARAHAN:**

*Bahagian ini mengandungi **EMPAT (4)** soalan struktur. Jawab **SEMUA** soalan.*

**QUESTION 1****SOALAN 1**

CLO1

- (a) Define in details **FOUR (4)** world economy systems.

*Definisikan dengan jelas **EMPAT (4)** sistem ekonomi dunia.*

[8 marks]  
[8 markah]

CLO2

- (b) (i) Explain **THREE (3)** determinants of supply.

*Terangkan **TIGA (3)** faktor yang mempengaruhi penawaran sesuatu barang.*

[6 marks]  
[6 markah]

CLO2

- (ii) The table below shows the relationship between price, quantity demanded, and quantity supplied for sugar.

*Jadual di bawah menunjukkan hubungan di antara harga, kuantiti diminta, dan kuantiti ditawarkan untuk gula.*

Price/Harga (RM)	Quantity demanded/ Kuantiti diminta (units)	Quantity supplied/ Kuantiti ditawarkan (units)
1	370	220
3	310	260
C 5	250	300
a 7	190	340
l 9 e	130	380

Calculate the demand function **AND** supply function for sugar.

*Kirakan fungsi permintaan **DAN** fungsi penawaran untuk gula.*

[6 marks]

[6 markah]

CLO2

- (c) The following table shows the demand and supply of coffee beans at any price level.

*Berikut adalah permintaan dan penawaran biji kopi pada pelbagai tingkat harga.*

Price/Harga (RM)	Demand/Permintaan	Supply/Penawaran
2	12	3
3	10	4
4	8	5
5	6	6
6	4	7
7	2	8

Based on the data above, draw the market equilibrium curve.

*Berdasarkan data di atas, lukiskan keluk keseimbangan pasaran*

[5 marks]

[5 markah]

**QUESTION 2****SOALAN 2**

CLO2

(a) (i) Describe **TWO (2)** factors of price elasticity of demand.*Terangkan DUA (2) faktor bagi keanjalan permintaan harga.*

[4 marks]

[4 markah]

CLO2

(ii) Discuss the price elasticity of demand **AND** price elasticity of supply with formula.*Bincangkan keanjalan permintaan harga DAN keanjalan penawaran harga beserta formula*

[6 marks]

[6 markah]

CLO2

(b) The table below shows the relationship between the price of goods X and the quantity demanded of goods A, B and C.

*Jadual di bawah menunjukkan hubungan di antara barang X dan kuantiti yang diminta oleh pengguna terhadap barang A, B dan C.*

Price Goods X/Harga Barang X (RM)	Quantity of Demand/Kuantiti yang Diminta (Unit)			Income /Pendapatan (RM)
	Goods A/Barang A	Goods B/Barang B	Goods C/Barang C	
20	90	110	110	1000
30	70	130	100	1100
40	50	150	90	1200
50	30	170	80	1300
60	0	190	70	1400

- (i) Calculate the value of cross elasticity of demand for good X and good A if the price of good X decreases from RM50 to RM30.

*Kirakan nilai keanjalan permintaan silang bagi X dan A jika harga barang X menurun dari RM50 kepada RM30.*

[6 marks]  
[6 markah]

- (ii) Write the relationship between goods X and goods A.

*Tuliskan hubungan antara barang X dan barang A.*

[2 marks]  
[2 markah]

- (iii) Calculate the income elasticity of demand for goods B if the income of household increases from RM1000 to RM1400.

*Kirakan keanjalan permintaan pendapatan bagi barang B apabila pendapatan isirumah meningkat dari RM1000 ke RM1400.*

[7 marks]  
[7 markah]

**QUESTION 3****SOALAN 3**

CLO2

(a) Elaborate the meaning of the following concepts:

*Terangkan maksud konsep berikut:*

(i) Capital

*Modal*

[2 marks]

[2 markah]

(ii) Labor

*Buruh*

[2 marks]

[2 markah]

(iii) Land

*Tanah*

[2 marks]

[2 markah]

(iv) Technology

*Teknologi*

[2 marks]

[2 markah]

CLO2

(b) (i) Compare **THREE (3)** differences between economies of scale **AND** diseconomies of scale:*Bezakan TIGA (3) perbezaan antara ekonomi bidangan **DAN** disekonomi bidangan.*

[6 marks]

[6 markah]

CLO2

- (ii) The table below shows Total Product and Total Cost of XYZ Company. Complete the table below.

*Jadual dibawah menunjukkan Jumlah Produk dan Jumlah Kos bagi Syarikat XYZ. Lengkapkan jadual di bawah.*

<b>Total product/Jumlah keluaran</b>	<b>Total cost/Jumlah kos (RM)</b>	<b>Average cost/Kos Purata (RM)</b>	<b>Marginal cost/Kos Marginal (RM)</b>
0	360		
1	540		
2	675		
3	780		
4	990		

[11 marks]  
[11 markah]

**QUESTION 4****SOALAN 4**

CLO2

- (a) Perfect competition market is one of the market structures that exists in the economy.

*Pasaran persaingan sempurna adalah salah satu jenis struktur pasaran yang ada dalam ekonomi.*

- i. Explain perfect competition market with suitable example.

*Jelaskan pasaran persaingan sempurna berserta contoh yang sesuai.*

[5 marks]

[5 markah]

- ii. Explain **THREE (3)** characteristics of perfect competition market.

*Jelaskan **TIGA (3)** ciri-ciri pasaran persaingan sempurna.*

[6 marks]

[6 markah]



CLO2

(b) The diagram below shows the cost and revenue curves of a firm.

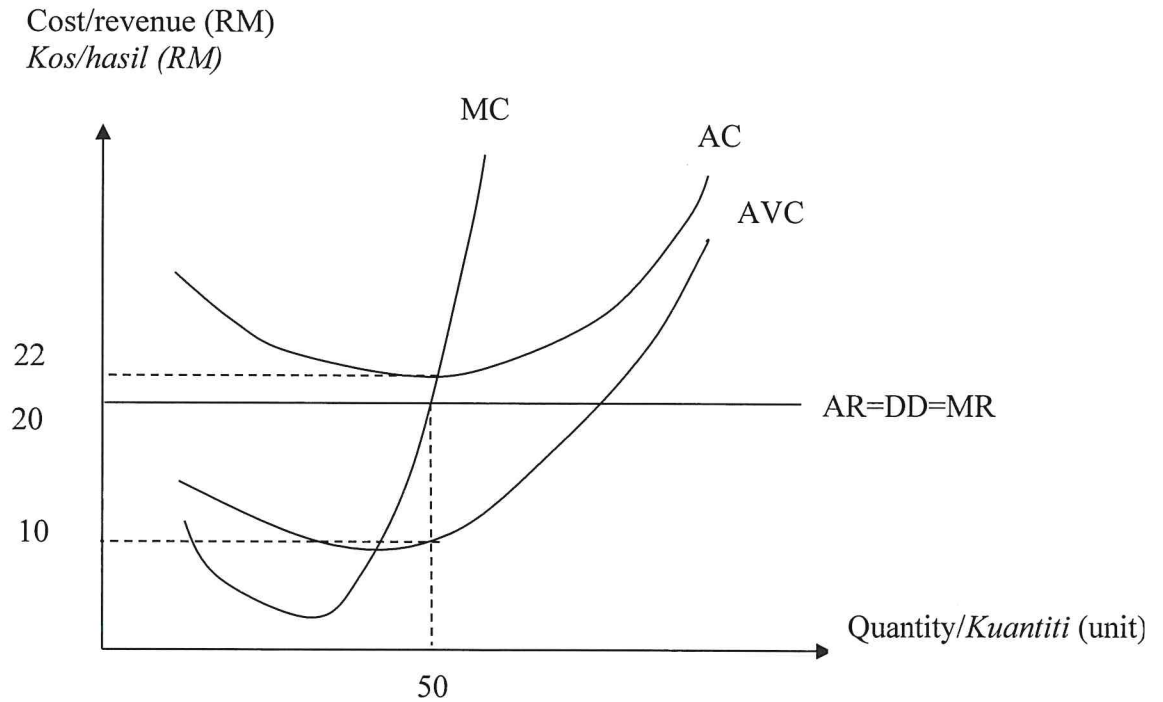
*Rajah di bawah menunjukkan keluk kos dan hasil bagi sebuah firma.*

Based on the diagram above,

*Berdasarkan rajah di atas,*(i) Calculate the total revenue, total cost **AND** profit **OR** loss of the firm.*Kirakan jumlah hasil, jumlah kos **DAN** untung **ATAU** rugi bagi firma.*

[10 marks]

[10 markah]

(ii) Write in detail any **TWO (2)** legal barriers to entry for monopoly.*Tuliskan dengan jelas mana-mana **DUA (2)** halangan masuk ke dalam pasaran monopoli.*

[4 marks]

[4 markah]

**SOALAN TAMAT**